MINISZTERELNÖKSÉG

KULTURÁLIS JAVAK BIZOTTSÁGA

119. ÜLÉS

2017. DECEMBER 12.

Az ülés napirendje (1/2)

1. ***Habsburg I. (IV.) Károly osztrák-magyar uralkodó által, József Ágost főherceg (Alcsút, 1872 – Rain bei Straubing, 1962) részére, az 1918. októberben történt, tábornagyi kinevezése alkalmából adományozott marsallbot.*** *(A zárókupakok hengeres tagján domború, nagybetűs felirat-rátét: „FELDMARSCHALL / ERZHERZOG JOSEF", és „24. OKTOBER 1918.". A kerek záróelemen 67 db gyémánttal kirakott kalligrafikus uralkodói „K" névbetű, illetve az osztrák Osztrák-Magyar Monarchia 1915 és 1918 között használt kiscímere. Műtárgy-nyilvántartási azonosító: 326369) címen nyilvántartott iparművészeti alkotás* ***védetté nyilvánítása***
2. ***A rábatamási Jászai Mari emlékházban kiállított tárgyak (összesen 19 tétel).*** *(A védett tárgyegyüttes nyilvánosan is látogatható őrzési helye a Jászai Mari Emlékházban: 9322 Rábatamási, Szent István u. 33. A tárgyak nagyrészt Jászai Mari (Krippel Mária) (Ászár, 1850 – Budapest, 1926) személyes használati tárgyai, vagy az ő révén kerültek a Jászai családba. Gyűjtemény-nyilvántartási azonosítószám: 320) címen nyilvántartott színháztörténeti emlékek* ***védett tárgyegyüttessé nyilvánítása***
3. ***Kismányoky Károly (Pécs, 1943 –) – Bonyhádi Zománc Művek (Bonyhád): Zománc falkép a pécsi Megye utcai egykori fiú nevelőotthon lépcsőházában, 1972*** *(vaslemez, zománcozott, 315 x 900 cm, 120 darab, egységek mérete: 45,5 x 45,5 cm, műtárgy-nyilvántartási azonosító: 326891) címen nyilvántartott iparművészeti alkotás* ***védetté nyilvánítása***

Az ülés napirendje (2/2)

4. ***Szíjártó Kálmán (Szigetvár, 1946 –) – Bonyhádi Zománc Művek (Bonyhád): Zománc falkép a pécsi Megye utcai egykori fiú nevelőotthon lépcsőházában, 1972*** *(vaslemez, zománcozott, 405 x 315 cm, 51 darab, egységek mérete: 45,5 x 45,5 cm, műtárgy-nyilvántartási azonosító: 326892) címen nyilvántartott iparművészeti alkotás* ***védetté nyilvánítása***
5. ***Ficzek Ferenc (Pécs, 1947 –) – Bonyhádi Zománc Művek (Bonyhád): Zománc falkép a pécsi Megye utcai egykori fiú nevelőotthon lépcsőházában, 1972*** *(vaslemez, zománcozott, 270 x 360 cm, 42 darab, egységek mérete: 45,5 x 45,5 cm, műtárgy-nyilvántartási azonosító: 326893) nyilvántartott iparművészeti alkotás* ***védetté nyilvánítása***
6. ***Pinczehelyi Sándor (Szigetvár, 1946 –) – Bonyhádi Zománc Művek (Bonyhád): Zománc falkép a pécsi Megye utcai egykori fiú nevelőotthon lépcsőházában, 1972*** *(vaslemez, zománcozott, 360 x 225 cm, 40 darab, egységek mérete : 45,5 x 45,5 cm, műtárgy-nyilvántartási azonosító: 326894) nyilvántartott iparművészeti alkotás* ***védetté nyilvánítása***

1) Habsburg I. (IV.) Károly osztrák-magyar uralkodó által, József Ágost főherceg (Alcsút, 1872 – Rain bei Straubing, 1962) részére, az 1918. októberben történt, tábornagyi kinevezése alkalmából adományozott marsallbot. **(A zárókupakok hengeres tagján domború, nagybetűs felirat-rátét: „FELDMARSCHALL / ERZHERZOG JOSEF", és „24. OKTOBER 1918.". A kerek záróelemen 67 db gyémánttal kirakott kalligrafikus uralkodói „K" névbetű, illetve az osztrák Osztrák-Magyar Monarchia 1915 és 1918 között használt kiscímere. Műtárgy-nyilvántartási azonosító: 326369)**

1) Habsburg I. (IV.) Károly osztrák-magyar uralkodó által, József Ágost főherceg (Alcsút, 1872 – Rain bei Straubing, 1962) részére, az 1918. októberben történt, tábornagyi kinevezése alkalmából adományozott marsallbot. (A zárókupakok hengeres tagján domború, nagybetűs felirat-rátét: „FELDMARSCHALL / ERZHERZOG JOSEF", és „24. OKTOBER 1918.". A kerek záróelemen 67 db gyémánttal kirakott kalligrafikus uralkodói „K" névbetű, illetve az osztrák Osztrák-Magyar Monarchia 1915 és 1918 között használt kiscímere. Műtárgy-nyilvántartási azonosító: 326369)

ANALÓGIÁK

Frigyes főherceg marsallbotja 1918-ból

Frigyes főherceg marsallbotja ma a Heeresgeschichtliches Museumban.

IV. Károly 1917-ben Vilmos császártól kapott marsallbotja, ma a Magyar Nemzeti Múzeumban.

IV. Károly 1918-ban kapott marsallbotja: végein a császári és a magyar királyi koronával.

KJB / 2017.12.12.

3) A rábatamási Jászai Mari emlékházban kiállított tárgyak (összesen 19 tétel) (A tárgyak nagyrészt Jászai Mari (Krippel Mária) (Ászár, 1850 – Budapest, 1926) személyes használati tárgyai, vagy az ő révén kerültek a Jászai családba. Gyűjtemény-nyilvántartási azonosítószám: 320)

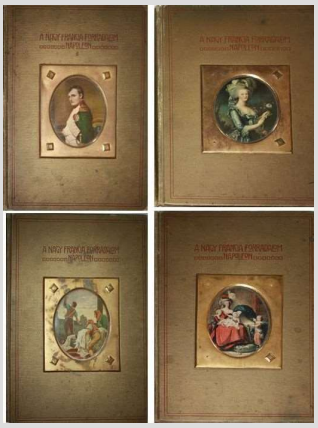

4) Kismányoky Károly (Pécs, 1943 –) – Bonyhádi Zománc Művek (Bonyhád):
Zománc falkép a pécsi Megye utcai egykori fiú nevelőotthon lépcsőházában, 1972
(vaslemez, zománcozott, 315 x 900 cm, 120 darab, egységek mérete: 45,5 x 45,5 cm, műtárgy-nyilvántartási azonosító: 326891)

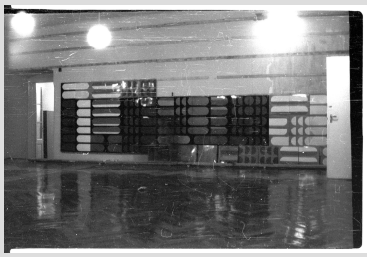

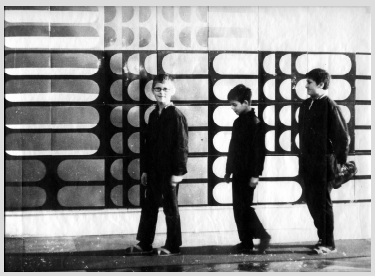

4) Szíjártó Kálmán (Szigetvár, 1946 –) – Bonyhádi Zománc Művek (Bonyhád):
Zománc falkép a pécsi Megye utcai egykori fiú nevelőotthon lépcsőházában, 1972 (vaslemez, zománcozott, 405 x 315 cm, 51 darab, egységek mérete: 45,5 x 45,5 cm, műtárgy-nyilvántartási azonosító: 3268929

5) Ficzek Ferenc (Pécs, 1947 –) – Bonyhádi Zománc Művek (Bonyhád):
Zománc falkép a pécsi Megye utcai egykori fiú nevelőotthon lépcsőházában, 1972 (vaslemez, zománcozott, 270 x 360 cm, 42 darab, egységek mérete : 45,5 x 45,5 cm, műtárgy-nyilvántartási azonosító: 326893)

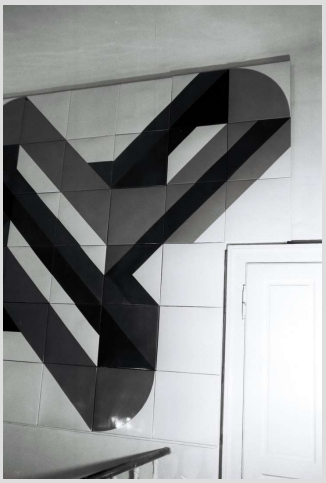

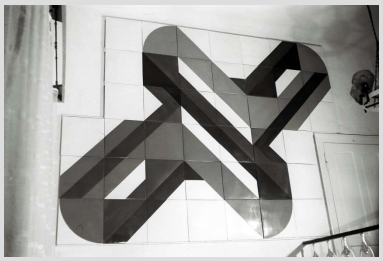

6) Pinczehelyi Sándor (Szigetvár, 1946 –) – Bonyhádi Zománc Művek (Bonyhád):
Zománc falkép a pécsi Megye utcai egykori fiú nevelőotthon lépcsőházában, 1972 (vaslemez, zománcozott, 360 x 225 cm, 40 darab, egységek mérete: 45,5 x 45,5 cm, műtárgy-nyilvántartási azonosító: 326894)